

# Informações Gerenciais do Estado do Espírito Santo



MÊS: OUTUBRO 2004

Vitória-ES, 11 de novembro de 2004.

GOVERNO DO ESTADO DO ESPÍRITO SANTO  
SECRETARIA DE ESTADO DE PLANEJAMENTO, ORÇAMENTO E GESTÃO  
GERÊNCIA PAGAMENTO DE PESSOAL – GEPAR

**Governador do Estado do Espírito Santo:**  
Paulo Cesar Hartung Gomes

**Secretário de Estado de Planejamento, Orçamento e Gestão:**  
Guilherme Gomes Dias

**Subsecretário de Estado de Recursos Humanos e Previdência:**  
Osvaldo Hulle

**Gerente de Pagamento de Pessoal:**  
Maria Carmem Zottich da Silva

**Equipe de Elaboração e Revisão dos Dados:**  
Marlene Vieira  
Claire Andrea Lyra  
Marcelle Folha Motta  
Bruna Moraes

## **SUMÁRIO**

Demonstrativo do Quadro de Servidores Ativos e Inativos _____	5
Valores da Folha de Pagamento _____	6
Comparativo da Evolução do Quantitativo de Servidores _____	7
Comparativo da Evolução da Folha de Pagamento _____	8
Quantitativo de Servidores do Poder Executivo Estadual – Administração Direta _____	9
Quantitativo de Servidores do Poder Executivo Estadual – Autarquias _____	10
Quantitativo de Segurados do Regime Próprio de Previdência Social – RPPS _____	11
Despesas com Servidores do Poder Executivo Estadual – Administração Direta _____	12
Despesas com Servidores do Poder Executivo Estadual – Autarquias _____	13
Despesas Pagamento Aposentadorias e Pensões do Regime Próprio de Previdência Social – RPPS _	14
Demonstrativo da Evolução de Cargos de Designação Temporária _____	15
Demonstrativo dos Gastos com Escala Especial _____	17
Demonstrativo do Custo do Auxílio Alimentação Pago na Folha de Pagamento _____	18
Demonstrativo do Quantitativo e dos Gastos com Estagiários _____	19
Distribuição do Quantitativo e das Despesas de Pessoal por Área _____	21
Remuneração Média dos Servidores da Administração Direta _____	22
Demonstrativo da Contribuição Previdenciária ao RPPS _____	24

## APRESENTAÇÃO

A Administração Estadual, compreendendo a necessidade de tornar público os seus gastos, vem organizando e sistematizando, mensalmente, sob a forma de relatório gerencial, informações pormenorizadas sobre suas despesas com pessoal.

O relatório contempla dados dos servidores ativos do Poder Executivo e dos beneficiários do Regime Próprio de Previdência do Estado do Espírito Santo, no qual estão inseridos todos os poderes.

As informações têm característica pontual – dados da competência – e demonstram a composição da folha de pagamento quanto às diversas categorias que a compõem e a vinculação ao regime previdenciário; o tipo de vínculo dos servidores para com o poder público – permanente, transitório; a sua especificidade – civil ou militar; dentre outros. Para algumas das despesas de pessoal é apresentado um demonstrativo de seu comportamento ao longo dos últimos 12 meses.

Os dados são coletados a partir das folhas de pagamento e expressam, nos quantitativos, o número de vínculos públicos e não o número de servidores, pois há casos de acumulação legal. Assim, um mesmo servidor, detentor de dois cargos legalmente acumuláveis, é computado como dois vínculos.

As oscilações regularmente verificadas, ora para mais ora para menos, decorrem, principalmente, no caso dos quantitativos, das variações nas contratações e desligamentos de servidores temporários e das aposentadorias; e, na questão das despesas, decorrem dos pagamentos de 13º vencimento, abono férias e diferenças atrasadas. Neste ano de 2004 pelo fato de terem sido pagas diferenças atrasadas, de promoções de várias categorias de servidores, retroativas a 1996 e de mudanças de nível do magistério, retroativas a 2000, as oscilações no montante das folhas foram muito intensas.

**QUADRO DEMONSTRATIVO DE QUANTITATIVO DE SERVIDORES E  
DE VALOR DE FOLHA DE PAGAMENTO**

out/04

**INFORMAÇÕES  
PODER  
EXECUTIVO**

EFETIVO	31.296	56.840.582,53
COMISSIONADO	2.497	3.951.388,18
DTs	21.271	11.612.329,91
PENSÕES ESPECIAIS	196	337.732,68
CLT	119	219.184,80
COMP. APOS.-CLT	1.274	1.920.653,42
COMPLEMENTAÇÃO LEI Nº 5.567	49	70.057,13
ENC. SOCIAL PATRONAL		12.618.970,89
<b>TOTAL</b>	<b>56.702</b>	<b>87.570.899,54</b>

**INFORMAÇÕES  
RPPS**

APOSENTADOS	20.268	44.839.875,05
PENSIONISTAS	4.779	12.000.948,86
ENC. SOCIAL PATRONAL		253.664,67
<b>TOTAL</b>	<b>25.047</b>	<b>57.094.488,58</b>

<b>TOTAL GERAL</b>	<b>81.749</b>	<b>144.665.388,12</b>
ESTAGIÁRIOS/MÉDICOS RESIDENTES	885	236.171,09

## DESPESAS COM PESSOAL OUTUBRO 2004

### PODER EXECUTIVO - ADM. DIRETA E AUTARQUIAS - ATIVOS E INATIVOS

	VALOR	PERCENTUAL
Ativos	85.242.235,63	65,23
Complementação Aposentadoria - CLT (1)	1.990.710,55	1,52
Pensões Especiais	337.953,36	0,26
RPPS - Poder Executivo	43.110.077,72	32,99
	<b>130.680.977,26</b>	<b>100,00</b>

Fonte: Relatório de folhas de pagamento da GEPAR e dos demais órgãos.

Nota:

(1) - Compreende complementações concedidas pelas Leis nºs 4.511/91, 4.565/91 e 5.567/98.

### REGIME PRÓPRIO DE PREVIDÊNCIA SOCIAL - RPPS

	VALOR	PERCENTUAL
Poder Executivo	43.110.077,72	75,51
Poder Legislativo	2.932.115,22	5,14
Poder Judiciário	8.663.039,53	15,17
Ministério Público	2.389.256,11	4,18
	<b>57.094.488,58</b>	<b>100,00</b>

Fonte: Relatório de folhas de pagamento da GEPAR e dos demais órgãos.

## QUANTITATIVO SERVIDORES - ATIVOS DO PODER EXECUTIVO E APOSENTADOS E PENSIONISTAS DO RPPS

Nov/03	Dez/03	Jan/04	Fev/04	Mar/04	Abr/04	Mai/04	Jun/04	Jul/04	Ago/04	Set/04	Out/04
80.964	81.009	68.714	69.003	70.178	82.303	81.397	82.824	83.319	82.807	82.065	81.749

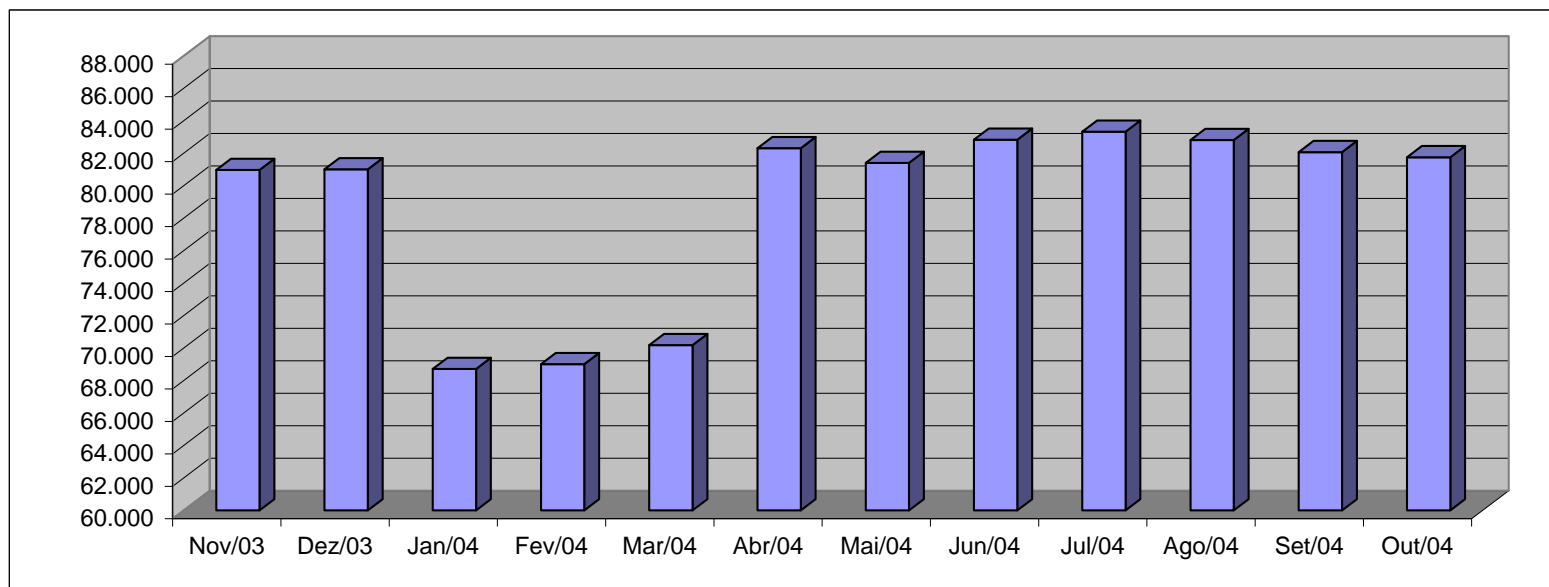

Fonte: Relatórios GEPAR.

Observação:

1 - A oscilação no quantitativo dos servidores no período de jan. a out./04 é decorrente da variação no nº de DTs.

2 - No mês de abril foi regularizada a situação dos Designados Temporários Magistério SEDU, que iniciaram atividades a partir de fev./2004, razão do elevado crescimento no quantitativo.

## VALOR DAS FOLHAS DE PAGAMENTO - ATIVOS DO PODER EXECUTIVO E APOSENTADOS E PENSIONISTAS DO RPPS

Nov/03	Dez/03	Jan/04	Fev/04	Mar/04	Abr/04	Mai/04	Jun/04	Jul/04	Ago/04	Set/04	Out/04
138.761,88	147.427,26	136.681,46	130.629,24	133.707,72	147.861,56	149.308,75	153.453,14	148.881,82	159.056,20	142.491,69	144.665,39

Em R\$1.000,00

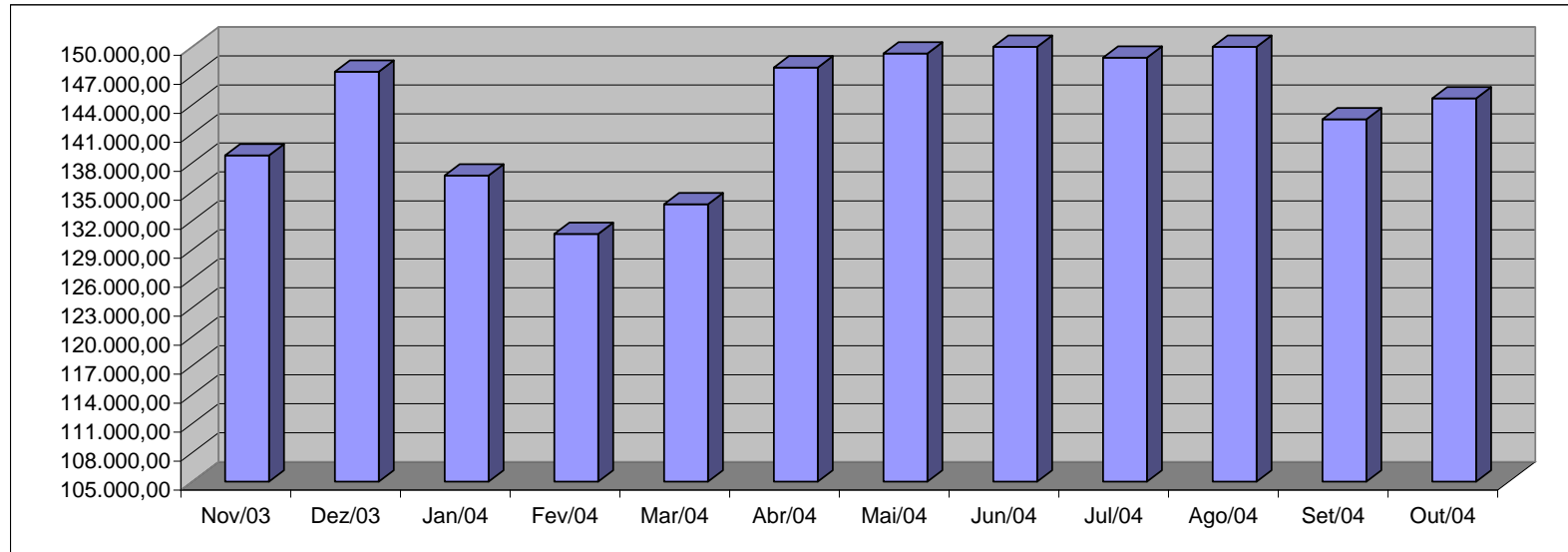

Fonte: Relatórios GEPAR.

Observações:

- 1 - No mês de janeiro é pago o 1/3 de férias a todo o magistério ativo.
- 2 - A redução na folha nos meses de fev. e mar./04 deve-se: ao número reduzido dos DT's, ocorrido pelo encerramento dos contratos no mês de dezembro.
- 3 - A oscilação no valor da folha, é influenciada pelo pagamento de diferenças atrasadas, do 13º vencimento e do abono férias, que ocorrem em valores bastantes diversificados, a cada mês, e, às variações dos DT.
- 4 - No mês de abril, em consequência da regularização dos contratos dos Designados Temporários Magistério, que iniciaram atividades desde o mês de fev./04, houve um maior crescimento no valor da folha de pagamento.
- 5 - Nos meses de maio a agosto/04 foram pagas diferenças atrasadas relativas a promoções retroativas a 1996, de diversas categorias de servidores públicos, mantendo o nível de elevação da folha verificado em a
- 6 - No mês de setembro/04, já estando quitadas as promoções em atraso, verificou-se uma redução na folha de pagamento.



**QUANTITATIVO DE SERVIDORES DO PODER EXECUTIVO ESTADUAL - ADM. DIRETA**  
**OUTUBRO 2004**

	ÓRGÃOS	EFETIVOS		COMISSIONADOS ATIVOS	CELETISTAS		DT'S ATIVOS	TOTAL GERAL Nº SERV.
		ATIVOS	PENSÕES ESPECIAIS (1)		ATIVOS	COMPL. APOS.		
ADMINISTRAÇÃO DIRETA	AGE	23	-	26	-	-	-	49
	APE	6	-	11	-	-	-	17
	CASA CIVIL	8	-	67	-	-	-	75
	CASA MILITAR	2	-	14	-	-	-	16
	CBMES	649	-	2	-	-	-	651
	SECT	-	-	15	-	-	-	15
	DEFENSORIA PÚBLICA	79	-	21	17	-	-	117
	PGE	50	-	93	-	-	-	143
	POLÍCIA CIVIL	1.795	-	1	-	12	-	1.808
	POL. MILITAR	7.336	-	-	-	-	-	7.336
	POL. MILITAR-HPM (CIVIS)	92	-	-	-	-	-	92
	SEAG	13	-	61	1	1	-	76
	SEAMA	1	-	11	-	-	-	12
	SEC	130	-	24	12	13	-	179
	SECOM	2	-	11	-	-	-	13
	SEDETUR	1	-	21	-	-	-	22
	SEDI	2	-	28	-	-	-	30
	SEDU	11.356	-	242	6	113	17.910	29.627
	SEFAZ	469	-	296	-	-	-	765
	SEG	17	-	122	-	2	-	141
	SEJUS	189	-	369	-	-	40	598
	SEPLOG	63	196	196	-	1	-	456
	SEPLOG - Prev. Complementar	-	-	-	-	49	-	49
	SESA	428	-	53	-	6	-	487
	SESP	11	-	60	-	-	-	71
	SETAS	55	-	59	-	-	-	114
	<b>Sub-Total</b>	<b>22.777</b>	<b>196</b>	<b>1.803</b>	<b>36</b>	<b>197</b>	<b>17.950</b>	<b>42.959</b>

Fonte: Relatórios GEPAR e Informações Órgãos/ Autarquias.

Nota:

(1) - Refere-se aos Pensionistas - Pensão Especial a cargo da SEPLOG.

**QUANTITATIVO DE SERVIDORES DO PODER EXECUTIVO ESTADUAL - ADM. INDIRETA - AUTARQUIAS**  
**OUTUBRO 2004**

	ORGAOS	EFETIVOS		COMISSIONADOS	CELETISTAS		DT'S	TOTAL GERAL
		ATIVOS	PENSÕES ESPECIAIS		ATIVOS	COMPL. APOS.		
AUTARQUIAS	DERTES	299	-	25	4	562	-	890
	FAMES	56	-	2	-	6	86	150
	ESESP	-	-	18	-	-	-	18
	ICAES	133	-	61	6	26	121	347
	IEMA	-	-	49	-	-	174	223
	IESP	6.613	-	79	20	304	2.737	9.753
	IPES	116	-	20	14	15	-	165
	IDAF	234	-	3	7	7	203	454
	RTV-ES	117	-	24	22	14	-	177
	INCAPER	499	-	9	2	128	-	638
	DETRAN (1)	270	-	350	2	7	-	629
	DIO (1)	59	-	26	-	56	-	141
	IPAJM (1)	87	-	15	-	-	-	102
	JUCEES (1)	35	-	3	5	-	-	43
	SUPPIN (1)	1	-	10	1	1	-	13
	<b>Sub-Total</b>	<b>8.519</b>	<b>-</b>	<b>694</b>	<b>83</b>	<b>1.126</b>	<b>3.321</b>	<b>13.743</b>

<b>TOTAL DA DIRETA</b>	<b>22.777</b>	<b>196</b>	<b>1.803</b>	<b>36</b>	<b>197</b>	<b>17.950</b>	<b>42.959</b>
<b>TOTAL DA INDIRETA</b>	<b>8.519</b>	<b>-</b>	<b>694</b>	<b>83</b>	<b>1.126</b>	<b>3.321</b>	<b>13.743</b>
<b>TOTAL GERAL</b>	<b>31.296</b>	<b>196</b>	<b>2.497</b>	<b>119</b>	<b>1.323</b>	<b>21.271</b>	<b>56.702</b>

<b>ESTAGIÁRIOS</b>	<b>-</b>	<b>-</b>	<b>-</b>	<b>-</b>	<b>-</b>	<b>-</b>	<b>885</b>
--------------------	----------	----------	----------	----------	----------	----------	------------

Fonte: Relatórios GEPAR e Informações Órgãos/ Autarquias.

Nota:

(1) - Órgãos sem recursos do Tesouro para pagar pessoal.

**QUANTITATIVO DE SEGURADOS PAGOS, PELO REGIME PRÓPRIO DE PREVIDÊNCIA SOCIAL - RPPS**  
**OUTUBRO 2004**

ADMINISTRAÇÃO DIRETA	ÓRGÃOS	APOSENTADOS	PENSÕES (1)	TOTAL GERAL Nº SERV.
	AGE	5	1	6
	APE	8	2	10
	CASA CIVIL	58	13	71
	CASA MILITAR	14	3	17
	CBMES	63	15	78
	SECT	-	-	-
	DEFENSORIA PÚBLICA	39	9	48
	PGE	54	12	66
	POLÍCIA CIVIL	635	147	782
	POL. MILITAR	2.548	589	3.137
	POL. MILITAR -HPM (CIVIS)	4	1	5
	SEAG	132	31	163
	SEAMA	-	-	-
	SEC	17	4	21
	SECOM	8	2	10
	SEDETUR	-	-	-
	SEDIT	18	4	22
	SEDU	12.878	2.978	15.856
	SEFAZ	878	203	1.081
	SEG	16	4	20
	SEJUS	148	34	182
	SEPLOG	224	52	276
	SESA	834	193	1.027
	SESP	26	6	32
	SETAS	35	8	43
	<b>Total</b>	<b>18.642</b>	<b>4.311</b>	<b>22.953</b>

Nota:

(1) - A distribuição das pensões pelos órgãos, foi obtida mediante cálculos da mesma proporcionalidade dos aposentados.

AUTARQUIAS	ÓRGÃOS	APOSENTADOS	PENSÕES	TOTAL GERAL Nº SERV.
	DERTES	6	-	6
	FAMES	10	-	10
	ESESP	-	-	-
	ICAES	49	-	49
	IEMA	-	-	-
	IESP	160	-	160
	IPES	20	-	20
	IDAF	12	-	12
	RTV-ES	13	-	13
	INCAPER	53	-	53
	DETRAN (1)	26	-	26
	DIO (1)	11	-	11
	IPAJM (1)	40	-	40
	JUCEES (1)	-	-	-
	SUPPIN (1)	-	-	-
	<b>Total</b>	<b>400</b>	<b>-</b>	<b>400</b>

Nota:

(1) - Órgãos sem recursos do Tesouro.

PODERES E ÓRGÃOS AUTÔNOMOS	ÓRGÃOS	APOSENTADOS	PENSÕES	APOSENTADOS CARTORÁRIOS	TOTAL GERAL Nº SERV.
	1 - ASSEMBLÉIA LEGISLATIVA	150	48	-	198
	2 - TRIBUNAL DE CONTAS	167	30	-	197
	3 - TRIBUNAL JUSTIÇA	617	352	209	1.178
	4 - MINISTÉRIO PÚBLICO	83	38	-	121
	<b>Total</b>	<b>1.017</b>	<b>468</b>	<b>209</b>	<b>1.694</b>

<b>TOTAL SERVIDORES: APOSENTADOS EFETIVOS, CARTORÁRIOS E PENSÕES</b>	<b>25.047</b>
--	---------------

**DESPESAS COM FOLHA DE PAGAMENTO DE SERVIDORES DO PODER EXECUTIVO ESTADUAL - ADM. DIRETA**  
**OUTUBRO 2004**

ORGÃOS	EFETIVOS		COMISSIONADOS	CELETISTAS		DT'S	ENCARGOS PATRONAIS			TOTAL GERAL
	ATIVOS	PENSOES ESPECIAIS (1)	ATIVOS	ATIVOS	COMPL. APOS.	ATIVOS	INSS	FGTS	IPAJM	VALOR FOLHA
ADMINISTRAÇÃO DIRETA	AGE	116.309,50	-	35.112,95	-	-	5.779,56	-	25.510,15	182.712,16
	APE	6.770,48	-	8.744,16	-	-	1.836,24	-	1.371,84	18.722,72
	CASA CIVIL	19.003,69	-	90.833,55	-	-	18.499,38	-	4.244,29	132.580,91
	CASA MILITAR	8.010,09	-	18.856,49	-	-	3.684,66	-	1.077,68	31.628,92
	CBMES	1.444.313,25	-	1.597,62	-	-	335,50	-	169.229,46	1.615.475,83
	SECT	-	-	23.371,88	-	-	4.879,31	-	-	28.251,19
	DEFENSORIA PÚBLICA	459.245,60	-	42.890,96	71.539,74	-	19.080,10	6.080,87	101.331,06	700.168,33
	PGE	563.500,45	-	107.809,94	-	-	20.487,50	-	123.879,47	815.677,36
	POLÍCIA CIVIL	8.023.399,65	-	11.487,60	-	17.915,58	-	-	1.367.842,72	9.420.645,55
	POL. MILITAR	16.163.029,33	-	-	-	-	-	-	1.896.364,75	18.059.394,08
	POL. MILITAR -HPM (CIVIS)	72.153,01	-	-	-	-	-	-	5.615,39	77.768,40
	SEAG	9.670,74	-	66.804,49	-	-	13.358,76	30,41	2.438,80	92.303,20
	SEAMA	1.741,49	-	15.736,20	-	-	3.304,58	-	383,13	21.165,40
	SEC	126.043,53	-	26.604,08	5.905,03	3.973,15	6.191,05	505,61	23.594,74	192.817,19
	SECOM	1.068,62	-	20.479,38	-	-	3.952,65	-	524,67	26.025,32
	SEDETUR	464,52	-	47.257,31	-	-	7.705,86	-	2.393,52	57.821,21
	SEDT	1.968,44	-	36.646,29	-	-	6.920,19	-	1.010,87	46.545,79
	SEDU	12.168.785,09	-	220.935,29	3.024,67	3.186,95	1.376.790,61	257,08	2.269.247,20	23.398.854,80
	SEFAZ	2.834.296,47	-	1.310.812,87	-	-	46.711,49	-	793.232,28	4.985.053,11
	SEG	19.524,94	-	232.902,54	-	-	46.141,37	-	6.224,15	304.793,00
	SEJUS	203.696,65	-	308.929,81	-	-	101.968,95	-	37.368,47	678.522,05
	SEPLOG	88.688,13	337.732,68	221.423,62	-	-	37.161,20	-	25.654,68	710.660,31
	SEPLOG - Prev. Complementar	-	-	-	-	70.057,13	-	-	-	70.057,13
	SESA	511.581,87	-	38.407,14	-	-	5.960,87	-	99.520,37	655.470,25
	SESP	8.461,19	-	80.386,70	-	-	14.605,53	-	3.737,37	107.190,79
	SETAS	53.883,15	-	79.962,68	-	-	14.148,78	-	11.214,95	159.209,56
	<b>Sub-Total</b>	<b>42.905.609,88</b>	<b>337.732,68</b>	<b>3.047.993,55</b>	<b>80.469,44</b>	<b>95.132,81</b>	<b>7.383.186,08</b>	<b>1.759.504,14</b>	<b>6.873,97</b>	<b>62.589.514,56</b>

Fonte: Relatórios GEPAR e Informações Órgãos/ Autarquias.

Nota:

(1) - Refere-se aos Pensionistas - Pensão Especial a cargo da SEPLOG.

**DESPESAS COM FOLHA DE PAGAMENTO DE SERVIDORES DO PODER EXECUTIVO ESTADUAL - ADM. INDIRETA - AUTARQUIAS**

**OUTUBRO 2004**

AUTARQUIAS	ORGAOS	EFETIVOS		COMISSIONADOS	CELETISTAS		DT'S	ENCARGOS PATRONAIS			TOTAL GERAL
		ATIVOS	PENSOES ESPECIAIS	ATIVOS	ATIVOS	COMPL. APOS.	ATIVOS	INSS	FGTS	IPAJM	VALOR FOLHA
	DERTES	1.071.762,85	-	29.290,82	12.560,36	1.420.866,15	-	9.512,30	1.078,13	236.543,08	2.781.613,69
	FAMES	40.497,76	-	1.521,66	-	6.642,78	59.427,59	12.721,60	-	7.649,62	128.461,01
	ESESP	-	-	31.258,02	-	-	-	2.109,32	-	4.671,61	38.038,95
	ICAES	138.427,45	-	41.712,19	4.157,08	1.386,69	63.561,91	20.165,92	370,53	30.145,52	299.927,29
	IEMA	-	-	55.040,32	-	-	232.251,36	63.032,25	-	-	350.323,93
	IESP	9.249.184,87	-	129.338,89	14.858,97	83.945,11	3.725.185,14	742.518,53	1.343,46	1.858.145,41	15.804.520,38
	IPES	226.349,79	-	31.593,30	24.769,71	31.812,61	-	11.714,93	2.132,24	48.752,03	377.124,61
	IDAF	522.656,62	-	5.990,51	12.740,85	3.939,94	148.717,83	36.110,94	1.033,24	114.485,70	845.675,63
RTV-ES	266.942,11	-	50.939,23	37.273,37	16.023,58	-	17.240,08	2.718,54	56.975,53	448.112,44	
INCAPER	1.108.720,19	-	14.000,00	6.873,75	176.732,26	-	6.011,64	584,27	234.901,40	1.547.823,51	
DETRAN (1)	860.234,35	-	401.513,06	3.981,89	2.444,39	-	73.910,47	196,40	157.283,66	1.499.564,22	
DIO (1)	161.641,80	-	49.304,58	-	149.891,94	-	8.772,76	-	38.320,50	407.931,58	
IPAJM (1)	174.040,90	-	27.752,82	-	-	-	5.821,61	-	35.581,65	243.196,98	
JUCEES (1)	111.263,96	-	21.700,00	21.027,48	-	-	8.765,58	1.703,47	23.118,58	187.579,07	
SUPPIN (1)	3.250,00	-	12.439,23	471,90	1.892,29	-	2.685,52	37,75	715,00	21.491,69	
	Sub-Total	13.934.972,65	-	903.394,63	138.715,36	1.895.577,74	4.229.143,83	1.021.093,45	11.198,03	2.847.289,29	24.981.384,98

<b>TOTAL DA DIRETA</b>	<b>42.905.609,88</b>	<b>337.732,68</b>	<b>3.047.993,55</b>	<b>80.469,44</b>	<b>95.132,81</b>	<b>7.383.186,08</b>	<b>1.759.504,14</b>	<b>6.873,97</b>	<b>6.973.012,01</b>	<b>62.589.514,56</b>
<b>TOTAL DA INDIRETA</b>	<b>13.934.972,65</b>	<b>-</b>	<b>903.394,63</b>	<b>138.715,36</b>	<b>1.895.577,74</b>	<b>4.229.143,83</b>	<b>1.021.093,45</b>	<b>11.198,03</b>	<b>2.847.289,29</b>	<b>24.981.384,98</b>
<b>TOTAL GERAL</b>	<b>56.840.582,53</b>	<b>337.732,68</b>	<b>3.951.388,18</b>	<b>219.184,80</b>	<b>1.990.710,55</b>	<b>11.612.329,91</b>	<b>2.780.597,59</b>	<b>18.072,00</b>	<b>9.820.301,30</b>	<b>87.570.899,54</b>

<b>ESTAGIÁRIOS</b>	-	-	-	-	-	-	-	-	-	<b>236.171,09</b>
--------------------	---	---	---	---	---	---	---	---	---	-------------------

Fonte: Relatórios GEPAR e Informações Órgãos/ Autarquias.

Nota:

(1) - Órgãos sem recursos do Tesouro para pagar pessoal.

**DESPESAS COM PAGAMENTO DE APOSENTADORIAS E PENSÕES DO REGIME PRÓPRIO DE PREVIDÊNCIA SOCIAL - RPPS**  
**OUTUBRO 2004**

ADMINISTRAÇÃO DIRETA	ÓRGÃOS	APOSENTADOS	PENSÕES	IPAJM	FOLHA TOTAL
	AGE	17.076,73	4.678,45	1.489,65	23.244,83
	APE	14.984,02	4.105,11	-	19.089,13
	CASA CIVIL	136.195,35	37.312,92	8.035,50	181.543,77
	CASA MILITAR	27.238,91	7.462,54	227,61	34.929,06
	CBMES	241.281,58	66.102,99	(25.858,32)	281.526,25
	SECT	-	-	-	-
	DEFENSORIA PÚBLICA	210.505,25	57.671,32	23.796,85	291.973,42
	PGE	440.012,75	120.548,61	56.686,48	617.247,84
	POLÍCIA CIVIL	2.546.258,85	697.588,80	186.165,40	3.430.013,05
	POL. MILITAR	8.436.311,98	2.311.264,12	(855.854,36)	9.891.721,74
	POL. MILITAR -HPM (CIVIS)	4.845,94	1.327,62	(75,74)	6.097,82
	SEAG	192.279,46	52.678,07	5.097,11	250.054,64
	SEAMA	-	-	-	-
	SEC	20.642,99	5.655,48	25,57	26.324,04
	SECOM	6.612,33	1.811,55	(386,41)	8.037,47
	SEDETUR	-	-	-	-
	SEDIT	32.951,39	9.027,57	2.972,36	44.951,32
	SEDU	13.136.641,15	3.598.995,32	3.970,75	16.739.607,22
	SEFAZ	5.732.234,12	1.570.438,25	762.129,33	8.064.801,70
	SEG	27.163,29	7.441,82	1.462,02	36.067,13
	SEJUS	203.625,38	55.786,47	(4.038,12)	255.373,73
	SEPLOG	438.894,38	120.242,21	16.569,65	575.706,24
	SESA	945.590,35	259.059,77	11.543,18	1.216.193,30
	SESP	58.946,62	16.149,38	1.110,01	76.206,01
	SETAS	49.833,59	13.652,72	1.508,13	64.994,44
	<b>Total</b>	<b>32.920.126,41</b>	<b>9.019.001,09</b>	<b>196.576,65</b>	<b>42.135.704,15</b>

Nota:

(1) - A distribuição das pensões pelos órgãos, foi obtida mediante cálculos da mesma proporcionalidade dos aposentados.

AUTARQUIAS	ÓRGÃOS	APOSENTADOS	PENSÕES	IPAJM	FOLHA TOTAL
	DERTES	42.628,28	-	9.378,22	52.006,50
	FAMES	17.140,99	-	-	17.140,99
	ESESP	-	-	-	-
	ICAES	51.355,16	-	683,40	52.038,56
	IEMA	-	-	-	-
	IESP	246.767,85	-	8.480,66	255.248,51
	IPES	36.127,99	-	726,64	36.854,63
	IDAF	48.690,44	-	3.636,18	52.326,62
	RTV-ES	32.908,38	-	1.195,36	34.103,74
	INCAPER	152.953,69	-	6.919,28	159.872,97
	DETRAN (1)	74.515,97	-	4.080,68	78.596,65
	DIO (1)	47.525,17	-	5.301,96	52.827,13
	IPAJM (1)	166.671,63	-	16.685,64	183.357,27
	JUCEES (1)	-	-	-	-
	SUPPIN (1)	-	-	-	-
	<b>Total</b>	<b>917.285,55</b>	<b>-</b>	<b>57.088,02</b>	<b>974.373,57</b>

Nota:

(1) - Órgãos sem recursos do Tesouro.

PODERES E ÓRGÃOS AUTÔNOMOS	ÓRGÃOS	APOSENTADOS	PENSÕES	APOSENTADOS CARTORÁRIOS	IPAJM	FOLHA TOTAL
	1 - ASSEMBLÉIA LEGISLATIVA	647.702,80	158.176,85	-	-	805.879,65
	2 - TRIBUNAL DE CONTAS	1.860.005,77	266.229,80	-	-	2.126.235,57
	3 - TRIBUNAL JUSTIÇA	5.887.143,97	1.998.838,11	777.057,45	-	8.663.039,53
	4 - MINISTÉRIO PÚBLICO	1.830.553,10	558.703,01	-	-	2.389.256,11
	<b>Total</b>	<b>10.225.405,64</b>	<b>2.981.947,77</b>	<b>777.057,45</b>	<b>-</b>	<b>13.984.410,86</b>

**TOTAL FOLHA: APOSENTADOS EFETIVOS, CARTORÁRIOS E PENSÕES**

**57.094.488,58**

**DEMONSTRATIVO DA EVOLUÇÃO DE CARGOS DE  
DESIGNAÇÃO TEMPORÁRIA**

ÓRGÃOS		Nov/03	Dez/03	Jan/04	Fev/04	Mar/04	Abr/04	Mai/04	Jun/04	Jul/04	Ago/04	Set/04	Out/04
S E D U	Adm	5.664	5.662	5.641	5.641	5.611	5.604	5.629	5.640	5.589	5.598	2.694	2.679
	Mag	12.167	12.291	102	60	1.413	13.318	12.318	13.775	14.119	13.549	15.609	15.231
SEJUS		-	-	-	-	39	40	41	41	40	38	39	40
SUB TOTAL		17.831	17.953	5.743	5.701	7.063	18.962	17.988	19.456	19.748	19.185	18.342	17.950
FAMES		73	73	-	99	99	99	79	89	89	90	88	86
FAFABES		7	1	-	-	-	-	-	-	-	-	-	-
ICAES		-	-	-	-	-	62	83	97	96	93	118	121
IEMA		159	159	160	160	160	156	168	278	176	164	173	174
IESP		2.574	2.571	2.576	2.580	2.531	2.576	2.561	2.545	2.566	2.614	2.694	2.737
IDAF		161	160	160	169	174	174	186	182	182	206	203	203
SUB TOTAL		2.974	2.964	2.896	3.008	2.964	3.067	3.077	3.191	3.109	3.167	3.276	3.321
TOTAL		20.805	20.917	8.639	8.709	10.027	22.029	21.065	22.647	22.857	22.352	21.618	21.271

Fonte: Relatórios GEPAR e Autarquias.

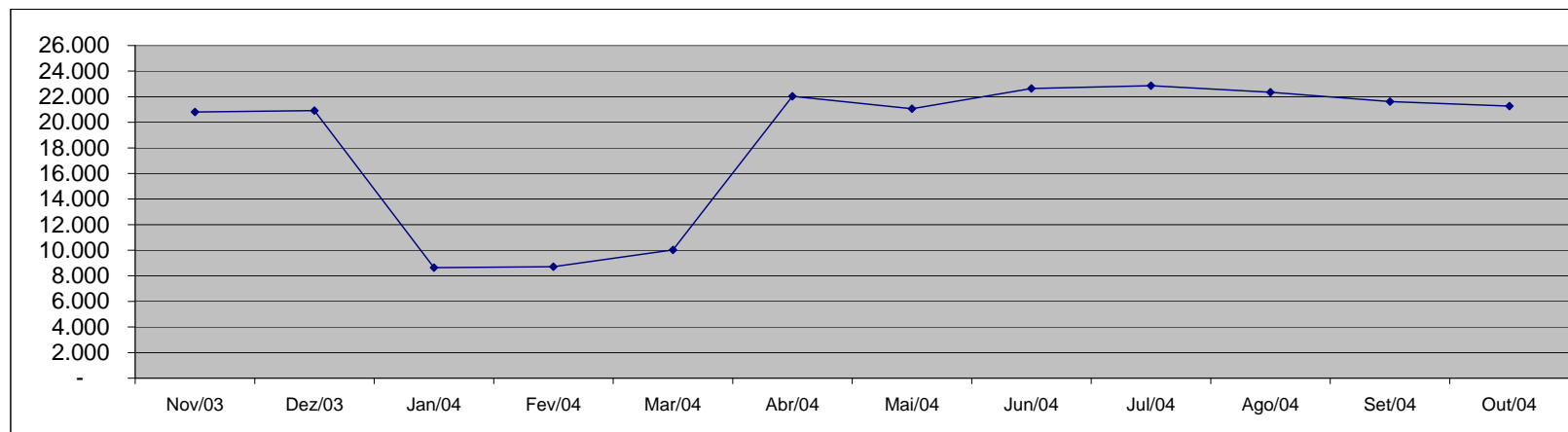

**DEMONSTRATIVO DA EVOLUÇÃO DO VALOR DA FOLHA DE  
PAGAMENTO DOS SERVIDORES DE DESIGNAÇÃO TEMPORÁRIA**

Em R\$ 1.000,00

		Nov/03	Dez/03	Jan/04	Fev/04	Mar/04	Abr/04	Mai/04	Jun/04	Jul/04	Ago/04	Set/04	Out/04
<b>S E R V I D O R E S</b>	Adm	2.706,81	3.676,65	2.611,43	2.550,77	2.547,89	2.611,67	2.751,54	2.706,94	2.697,87	3.855,71	1.327,33	1.128,99
	Mag	6.284,64	9.609,13	295,51	203,78	1.351,41	15.623,98	6.583,36	9.302,62	8.213,36	7.417,37	9.148,58	7.563,67
<b>SEJUS</b>		-	-	-	-	29,83	31,34	33,94	32,14	29,99	31,82	33,29	32,14
<b>SUB TOTAL</b>		<b>8.991,45</b>	<b>13.285,78</b>	<b>2.906,94</b>	<b>2.754,56</b>	<b>3.929,14</b>	<b>18.266,99</b>	<b>9.368,84</b>	<b>12.041,70</b>	<b>10.941,22</b>	<b>11.304,90</b>	<b>10.509,19</b>	<b>8.724,79</b>
<b>FAMES</b>		54,36	127,89	-	54,83	68,57	68,91	68,88	77,09	77,41	77,09	72,41	72,01
<b>FAFABES</b>		4,99	1,31	-	-	-	-	-	-	-	-	-	-
<b>ICAES</b>		-	-	-	-	-	41,09	54,68	73,83	63,60	63,24	79,35	75,21
<b>IEMA</b>		258,75	346,82	253,37	257,28	254,67	253,62	279,12	366,52	289,59	269,19	283,10	283,21
<b>IESP</b>		6.780,09	8.535,14	4.222,82	4.087,75	4.140,31	4.157,41	4.193,92	4.190,76	4.168,04	4.242,64	4.373,92	4.425,02
<b>IDAF</b>		146,13	282,13	142,72	151,36	160,60	164,55	187,17	197,06	151,89	179,49	183,30	180,83
<b>SUB TOTAL</b>		<b>7.244,32</b>	<b>9.293,28</b>	<b>4.618,92</b>	<b>4.551,22</b>	<b>4.624,15</b>	<b>4.685,58</b>	<b>4.783,77</b>	<b>4.905,26</b>	<b>4.750,52</b>	<b>4.831,65</b>	<b>4.992,09</b>	<b>5.036,28</b>
<b>TOTAL</b>		<b>16.235,77</b>	<b>22.579,06</b>	<b>7.525,85</b>	<b>7.305,78</b>	<b>8.553,29</b>	<b>22.952,57</b>	<b>14.152,61</b>	<b>16.946,95</b>	<b>15.691,74</b>	<b>16.136,55</b>	<b>15.501,28</b>	<b>13.761,08</b>

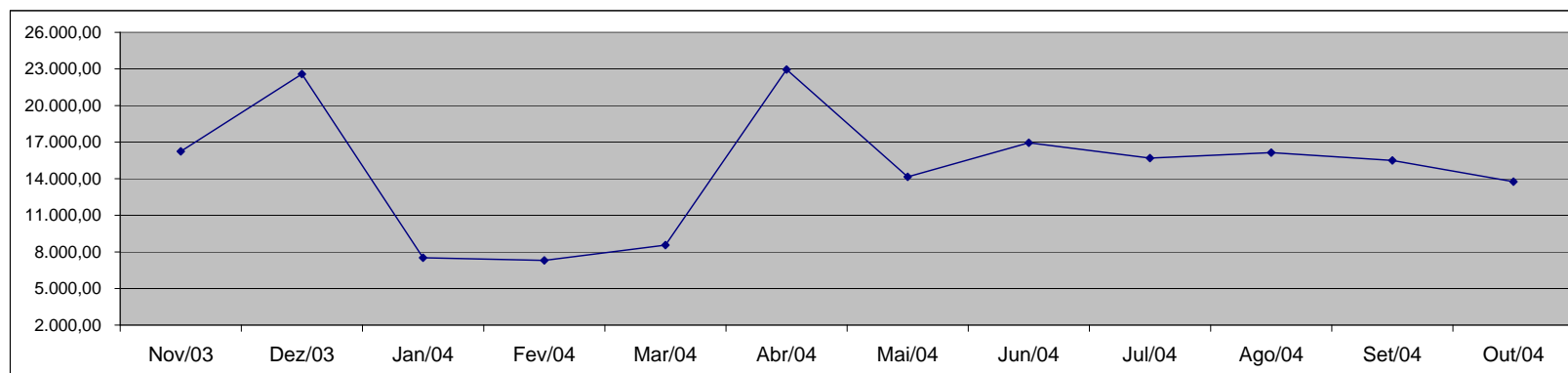

Fonte: Relatórios GEPAR e Autarquias.

Observação:  
- Inclui Encargo Social Patronal.



**DEMONSTRATIVO DOS GASTOS COM ESCALA ESPECIAL  
POLÍCIAS CIVIL, MILITAR E CORPO DE BOMBEIROS**

Órgãos	Nov/03		Dez/03		Jan/04		Fev/04		Mar/04		Abr/04	
	Nº Serv.	Valor R\$	Nº Serv.	Valor R\$	Nº Serv.	Valor R\$	Nº Serv.	Valor R\$	Nº Serv.	Valor R\$	Nº Serv.	Valor R\$
Corpo de Bombeiro	545	243.761,06	544	243.017,42	543	243.302,63	535	229.985,18	530	226.236,13	581	483.163,63
Polícia Civil	1.621	1.625.235,86	1.627	1.628.293,95	1.632	1.627.940,23	1.620	1.621.270,29	1.612	1.625.605,58	1.627	1.648.002,97
Polícia Militar	6.240	2.633.563,50	6.226	2.602.121,72	6.178	2.551.242,49	6.318	2.582.663,21	6.472	2.773.201,22	6.480	2.787.087,42
<b>Total</b>	<b>8.406</b>	<b>4.502.560,42</b>	<b>8.397</b>	<b>4.473.433,09</b>	<b>8.353</b>	<b>4.422.485,35</b>	<b>8.473</b>	<b>4.433.918,68</b>	<b>8.614</b>	<b>4.625.042,93</b>	<b>8.688</b>	<b>4.918.254,02</b>

Em R\$ 1,00

Órgãos	Mai/04		Jun/04		Jul/04		Ago/04		Set/04		Out/04	
	Nº Serv.	Valor R\$	Nº Serv.	Valor R\$	Nº Serv.	Valor R\$	Nº Serv.	Valor R\$	Nº Serv.	Valor R\$	Nº Serv.	Valor R\$
Corpo de Bombeiro	568	261.073,07	576	261.193,35	572	257.018,14	610	272.408,43	615	273.688,18	611	272.632,23
Polícia Civil	1.635	1.637.774,08	1.611	1.618.512,66	1.608	1.612.131,73	1.595	1.747.130,05	1.569	1.579.713,20	1.584	1.596.507,21
Polícia Militar	6.494	2.793.324,85	6.573	2.819.834,82	6.556	2.807.143,73	6.757	2.928.550,27	6.764	2.933.674,07	6.748	2.925.404,71
<b>Total</b>	<b>8.697</b>	<b>4.692.172,00</b>	<b>8.760</b>	<b>4.699.540,83</b>	<b>8.736</b>	<b>4.676.293,60</b>	<b>8.962</b>	<b>4.948.088,75</b>	<b>8.948</b>	<b>4.787.075,45</b>	<b>8.943</b>	<b>4.794.544,15</b>

Fonte: Relatórios GEPAR.

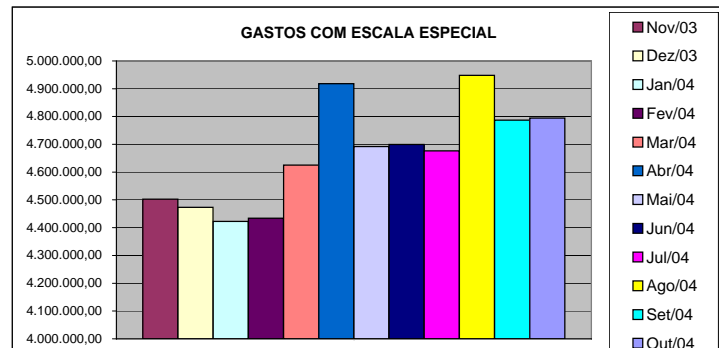
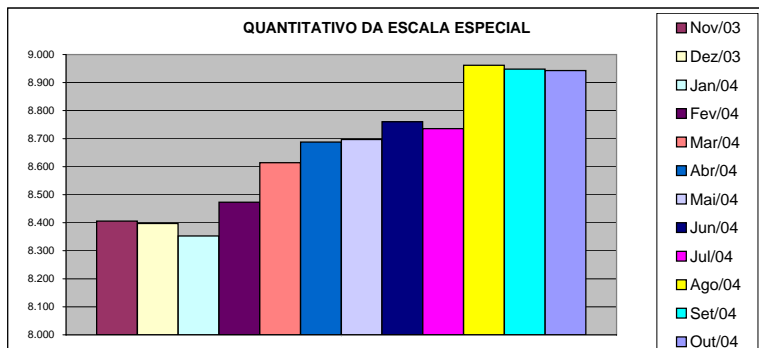

### DEMONSTRATIVO DO CUSTO DO AUXÍLIO ALIMENTAÇÃO PAGO EM FOLHA

Especificação	nov/03		dez/03		jan/04		fev/04		mar/04		abr/04	
	Nº Serv.	Valor	Nº Serv.	Valor	Nº Serv.	Valor	Nº Serv.	Valor	Nº Serv.	Valor	Nº Serv.	Valor
<b>Adm. Direta</b>	<b>31.567</b>	<b>3.556.925,83</b>	<b>31.652</b>	<b>3.279.894,80</b>	<b>12.575</b>	<b>1.657.746,41</b>	<b>21.540</b>	<b>2.540.109,32</b>	<b>22.569</b>	<b>2.708.017,79</b>	<b>33.757</b>	<b>4.917.651,62</b>
Civil	27.908	3.071.341,83	27.939	2.787.226,80	8.935	1.174.846,41	17.929	2.059.702,65	19.026	2.236.991,92	30.018	4.388.947,39
Militar	3.659	485.584,00	3.713	492.668,00	3.640	482.900,00	3.611	480.406,67	3.543	471.025,87	3.739	528.704,23
<b>Adm. Indireta</b>	<b>7.367</b>	<b>1.042.829,44</b>	<b>6.882</b>	<b>968.982,74</b>	<b>5.857</b>	<b>831.529,44</b>	<b>6.865</b>	<b>968.305,80</b>	<b>7.016</b>	<b>987.865,03</b>	<b>7.243</b>	<b>1.027.046,42</b>
<b>Total Geral</b>	<b>38.934</b>	<b>4.599.755,27</b>	<b>38.534</b>	<b>4.248.877,54</b>	<b>18.432</b>	<b>2.489.275,85</b>	<b>28.405</b>	<b>3.508.415,12</b>	<b>29.585</b>	<b>3.695.882,82</b>	<b>41.000</b>	<b>5.944.698,04</b>

Em R\$ 1,00

Especificação	mai/04		jun/04		jul/04		ago/04		set/04		out/04	
	Nº Serv.	Valor	Nº Serv.	Valor	Nº Serv.	Valor	Nº Serv.	Valor	Nº Serv.	Valor	Nº Serv.	Valor
<b>Adm. Direta</b>	<b>30.849</b>	<b>3.485.409,58</b>	<b>32.494</b>	<b>3.862.933,80</b>	<b>28.501</b>	<b>3.459.393,32</b>	<b>31.961</b>	<b>3.858.285,53</b>	<b>30.611</b>	<b>3.479.809,99</b>	<b>29.535</b>	<b>3.161.280,31</b>
Civil	27.288	3.010.466,58	28.869	3.378.920,60	24.739	2.951.607,03	28.176	3.341.979,26	26.848	2.967.889,79	25.881	2.661.493,05
Militar	3.561	474.943,00	3.625	484.013,20	3.762	507.786,29	3.785	516.306,27	3.763	511.920,20	3.654	499.787,26
<b>Adm. Indireta</b>	<b>7.260</b>	<b>1.026.272,87</b>	<b>7.293</b>	<b>1.025.406,79</b>	<b>6.833</b>	<b>949.344,30</b>	<b>7.181</b>	<b>1.016.417,25</b>	<b>7.216</b>	<b>1.019.605,38</b>	<b>7.274</b>	<b>1.027.186,62</b>
<b>Total Geral</b>	<b>38.109</b>	<b>4.511.682,45</b>	<b>39.787</b>	<b>4.888.340,59</b>	<b>35.334</b>	<b>4.408.737,62</b>	<b>39.142</b>	<b>4.874.702,78</b>	<b>37.827</b>	<b>4.499.415,37</b>	<b>36.809</b>	<b>4.188.466,93</b>

Fonte: Relatórios GEPAR e Autarquias (inclui pagamentos retroativos).

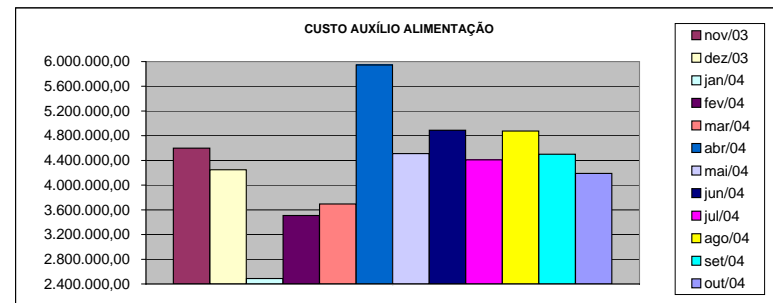
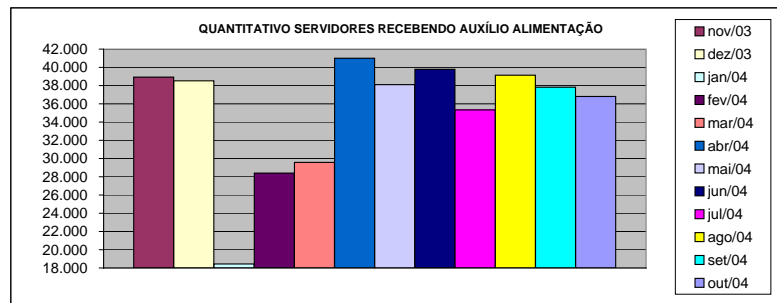

**DEMONSTRATIVO DO QUANTITATIVO E DOS GASTOS COM ESTAGIÁRIOS - ADM. DIRETA**

Órgãos	nov/03		dez/03		jan/04		fev/04		mar/04		abr/04	
	Quant.	Valor	Quant.	Valor	Quant.	Valor	Quant.	Valor	Quant.	Valor	Quant.	Valor
AGE	8	1.344,00	8	1.529,60	8	1.536,00	8	1.536,00	8	1.324,80	8	1.465,60
Casa Civil	9	1.728,00	10	1.817,60	9	1.728,00	10	1.920,00	10	1.920,00	10	1.920,00
Casa Militar	1	192,00	1	192,00	1	192,00	1	192,00	1	192,00	1	192,00
PGE	35	6.720,00	35	6.720,00	35	6.720,00	34	6.528,00	37	7.104,00	40	7.680,00
SEAG	10	1.920,00	10	1.920,00	10	1.920,00	10	1.856,00	10	1.913,60	9	1.728,00
SEAMA	14	2.732,80	15	2.649,60	9	1.580,80	7	1.344,00	15	2.790,40	15	2.880,00
SECES	19	3.731,20	19	3.648,00	19	3.648,00	19	3.616,00	19	3.603,20	20	3.980,80
SEARP	37	6.860,80	37	7.104,00	35	6.457,60	37	7.161,60	39	7.443,20	40	7.449,60
SECOM	10	1.920,00	10	1.920,00	10	1.830,40	10	1.920,00	10	1.920,00	9	1.728,00
SEDU	30	5.600,00	29	5.568,00	29	5.516,80	34	5.862,40	29	5.248,00	34	6.380,80
SEFA	71	13.056,00	69	13.248,00	79	12.505,60	69	13.184,00	70	13.440,00	70	13.440,00
SEG	9	1.728,00	9	1.728,00	9	1.728,00	10	2.003,20	10	1.747,20	9	1.728,00
SEJUS	25	4.678,40	26	5.036,80	28	4.992,00	29	5.427,20	29	5.651,20	30	5.497,60
SETAS	16	2.867,20	17	3.065,60	17	3.200,00	17	3.040,00	17	3.264,00	19	3.513,60
SEDIT	3	576,00	3	576,00	3	576,00	4	768,00	4	768,00	4	768,00
SEPLAN	4	768,00	4	768,00	4	699,80	4	768,00	4	768,00	4	768,00
SESA	6	800,00	6	870,40	6	1.068,80	6	1.030,40	6	940,80	6	960,00
SESP	19	3.648,00	19	3.603,20	20	3.833,60	20	3.820,80	19	3.558,40	18	3.456,00
APE	5	947,20	5	960,00	5	940,80	5	876,80	4	768,00	4	768,00
APR	-	-	-	-	-	-	-	-	-	-	-	-
Defensoria Pública	15	2.956,80	15	2.739,20	15	2.617,60	15	3.001,60	15	2.809,61	15	2.937,60
Polícia Civil	45	8.640,00	44	8.448,00	36	6.912,00	46	8.428,80	45	8.448,00	45	8.640,00
Polícia Militar	17	6.120,00	17	6.120,00	17	6.120,00	17	6.120,00	17	6.120,00	17	6.120,00
Polícia Militar - Residentes	149	28.608,00	149	28.608,00	150	28.800,00	150	28.672,00	149	28.608,00	150	28.800,00
CBMES	10	1.670,40	10	2.054,40	10	2.928,00	10	1.920,00	10	1.856,00	10	1.977,60
<b>TOTAL DA DIRETA</b>	<b>567</b>	<b>109.812,80</b>	<b>567</b>	<b>110.894,40</b>	<b>564</b>	<b>108.051,80</b>	<b>572</b>	<b>110.396,80</b>	<b>577</b>	<b>112.206,41</b>	<b>587</b>	<b>114.779,20</b>

Em R\$ 1,00

Órgãos	mai/04		jun/04		jul/04		ago/04		set/04		out/04	
	Quant.	Valor	Quant.	Valor	Quant.	Valor	Quant.	Valor	Quant.	Valor	Quant.	Valor
AGE	8	1.649,06	8	1.504,53	8	1.532,23	8	1.539,19	8	1.664,00	8	1.664,00
Casa Civil	10	1.920,00	10	2.240,00	9	1.872,00	9	1.872,00	10	2.080,00	10	2.080,00
Casa Militar	3	568,26	3	624,00	3	624,00	3	624,00	3	624,00	3	624,00
PGE	39	8.112,00	40	8.320,00	39	8.112,00	40	8.320,00	39	8.112,00	37	7.696,00
SEAG	10	2.080,00	10	2.080,00	11	2.045,25	10	1.975,95	10	2.080,00	10	1.969,02
SEAMA	15	2.880,00	15	3.360,00	14	2.787,20	14	3.120,00	14	2.912,00	15	3.168,53
SEC	20	3.744,00	16	3.210,09	19	4.229,20	18	3.744,00	20	4.270,88	19	4.028,23
SEPLOG	37	7.633,53	37	7.120,31	37	7.328,41	37	7.529,48	37	7.397,71	36	7.474,14
SECOM	10	2.131,20	10	2.080,00	10	2.080,00	10	2.080,00	10	2.080,00	10	2.080,00
SEDU	35	6.773,89	35	6.884,81	35	7.182,94	38	7.349,38	38	7.751,46	39	8.424,00
SEFAZ	69	13.075,20	73	15.098,98	70	14.560,00	69	14.144,30	71	14.269,12	69	14.435,48
SEG	9	1.872,00	10	1.941,33	7	1.456,00	10	2.010,66	10	2.080,00	10	2.080,00
SEJUS	29	5.628,17	29	5.664,41	26	5.373,33	25	5.102,68	22	4.381,76	20	4.160,00
SETAS	23	4.582,83	23	4.825,58	23	4.756,26	25	5.130,65	32	6.454,30	32	6.704,53
SEDIT	4	768,00	3	540,80	2	374,64	2	318,93	4	526,94	3	624,00
COECT	4	768,00	4	896,00	4	832,00	4	832,00	4	832,00	4	832,00
SESA	6	1.004,80	5	960,00	5	960,00	5	960,00	5	1.360,00	5	1.040,00
SESP	18	3.591,34	13	2.704,00	13	2.655,39	14	2.793,60	14	2.787,18	12	2.385,02
APE	5	793,60	3	672,00	3	624,00	3	624,00	5	977,59	5	1.040,00
APR	-	-	-	-	-	-	-	-	-	-	-	-
Defensoria Pública	15	2.849,23	15	3.175,44	15	2.766,27	15	3.154,65	35	7.196,74	35	7.210,70
Polícia Civil	45	9.360,00	45	9.360,00	45	9.360,00	45	9.144,92	44	9.152,00	45	9.360,00
Polícia Militar	17	6.630,00	17	6.630,00	17	6.630,00	17	6.630,00	17	6.630,00	17	6.630,00
Polícia Militar - Residentes	149	30.992,00	150	31.200,00	150	31.200,00	150	31.054,37	150	31.200,00	150	31.200,00
CBMES	10	2.066,14	11	2.149,34	12	2.450,95	11	2.201,33	11	2.273,46	10	2.080,00
<b>TOTAL DA DIRETA</b>	<b>590</b>	<b>121.473,25</b>	<b>585</b>	<b>123.241,62</b>	<b>577</b>	<b>121.792,07</b>	<b>582</b>	<b>122.256,09</b>	<b>613</b>	<b>129.093,14</b>	<b>604</b>	<b>128.989,65</b>

Fonte: Relatórios GEPAR.

**DEMONSTRATIVO DO QUANTITATIVO E DOS GASTOS COM ESTAGIÁRIOS - AUTARQUIAS**

Órgãos	nov/03		dez/03		jan/04		fev/04		mar/04		abr/04	
	Quant.	Valor	Quant.	Valor	Quant.	Valor	Quant.	Valor	Quant.	Valor	Quant.	Valor
DERTES	9	1.728,00	9	1.728,00	6	1.062,40	5	960,00	8	1.446,40	10	2.060,80
DETRAN	20	3.501,60	18	3.280,00	12	2.246,40	14	2.771,20	19	3.197,00	18	3.340,80
DIO	4	768,00	4	768,00	2	384,00	2	384,00	3	569,60	3	576,00
EMES	9	1.740,80	10	2.003,20	4	710,40	6	1.113,60	7	1.312,00	8	1.363,20
ESESP	4	768,00	4	768,00	4	864,00	4	768,00	5	1.049,60	5	934,40
FAFABES	-	-	-	-	-	-	-	-	-	-	-	-
ICAES	12	2.188,80	17	3.283,20	11	2.112,00	11	1.971,20	10	1.920,00	14	2.860,80
IDAF	9	1.728,00	9	1.728,00	6	1.152,00	9	1.728,00	9	1.728,00	10	1.920,00
IEMA	12	3.436,80	11	1.497,60	6	1.254,40	6	1.152,00	7	1.337,60	8	1.484,80
IESP	40	7.680,00	37	7.020,80	34	6.720,00	41	8.364,80	40	7.526,40	39	7.558,40
IESP - Residentes	29	52.047,48	29	52.047,48	29	52.047,48	35	62.381,88	36	65.148,01	36	64.633,32
INCAPER	10	1.849,60	10	1.920,00	9	1.587,20	8	1.536,00	9	1.638,40	9	1.728,00
IPAJM	7	1.267,20	7	1.344,00	6	1.043,20	-	-	9	1.728,00	9	1.728,00
IPES	10	1.536,00	8	1.536,00	8	1.440,00	8	1.536,00	10	1.875,20	10	1.920,00
JUCEES	37	6.503,28	36	6.892,55	-	-	48	8.495,36	49	9.440,00	50	9.152,00
RTV-ES	19	3.046,40	17	3.353,60	19	3.904,00	20	3.840,00	19	3.648,00	20	3.840,00
SUPPIN	5	960,00	5	960,00	5	928,00	5	960,00	5	960,00	5	960,00
<b>TOTAL DA INDIRETA</b>	<b>236</b>	<b>90.749,96</b>	<b>231</b>	<b>90.130,43</b>	<b>161</b>	<b>77.455,48</b>	<b>222</b>	<b>97.962,04</b>	<b>245</b>	<b>104.524,21</b>	<b>254</b>	<b>106.060,52</b>

Em R\$ 1,00

Órgãos	mai/04		jun/04		jul/04		ago/04		set/04		out/04	
	Quant.	Valor	Quant.	Valor	Quant.	Valor	Quant.	Valor	Quant.	Valor	Quant.	Valor
DERTES	10	2.080,00	9	1.865,07	10	2.038,33	10	1.837,33	8	1.664,00	10	2.308,79
DETRAN	33	5.753,60	45	9.996,22	48	10.012,50	48	9.845,10	47	9.568,00	39	7.543,24
DIO	3	617,07	4	623,95	4	832,00	4	832,00	4	832,00	4	832,00
FAMES	7	1.344,00	7	1.457,07	6	1.248,00	6	1.241,07	6	1.248,00	6	1.248,00
ESESP	5	1.040,00	5	1.040,00	7	1.483,62	7	1.456,00	7	1.199,39	6	1.227,11
FAFABES	-	-	-	-	-	-	-	-	-	-	-	-
ICAES	14	2.849,60	16	3.487,47	16	3.300,27	17	3.494,40	16	3.217,07	15	2.981,33
IDAF	9	1.872,00	7	1.456,00	9	1.872,00	9	1.872,00	9	1.872,00	9	1.872,00
IEMA	11	1.606,40	10	2.197,85	11	2.052,34	10	2.080,00	9	1.872,00	21	3.327,98
IESP	39	7.488,00	39	7.488,00	39	7.488,00	40	7.891,20	41	10.832,00	40	8.299,11
IESP - Residentes	36	63.963,73	33	59.258,16	33	63.966,21	32	57.931,84	32	62.027,84	32	57.931,84
INCAPER	9	1.728,00	9	1.728,00	10	2.166,93	8	1.664,00	8	1.664,00	7	1.456,00
IPAJM	10	1.804,80	12	2.348,88	13	3.135,29	13	3.135,29	13	2.704,00	13	2.704,00
IPES	9	1.816,68	9	1.872,00	9	1.872,00	9	1.872,00	10	2.080,00	10	2.080,00
JUCEES	52	10.178,17	51	9.911,21	50	9.727,59	48	9.443,20	46	9.041,08	45	8.398,66
RTV-ES	19	3.952,00	19	3.834,09	20	3.749,19	20	4.208,41	20	3.827,20	20	4.139,38
SUPPIN	5	1.040,00	5	1.040,00	5	1.040,00	5	1.040,00	5	1.040,00	4	832,00
<b>TOTAL DA INDIRETA</b>	<b>271</b>	<b>109.134,05</b>	<b>280</b>	<b>109.603,97</b>	<b>290</b>	<b>115.984,27</b>	<b>286</b>	<b>109.843,84</b>	<b>281</b>	<b>114.688,58</b>	<b>281</b>	<b>107.181,44</b>

	nov/03		dez/03		jan/04		fev/04		mar/04		abr/04	
<b>TOTAL GERAL</b>	<b>803</b>	<b>200.562,76</b>	<b>798</b>	<b>201.024,83</b>	<b>725</b>	<b>185.507,28</b>	<b>794</b>	<b>208.958,84</b>	<b>822</b>	<b>216.730,62</b>	<b>841</b>	<b>220.839,72</b>
	mai/04		jun/04		jul/04		ago/04		set/04		out/04	
<b>TOTAL GERAL</b>	<b>861</b>	<b>230.607,30</b>	<b>865</b>	<b>232.845,59</b>	<b>867</b>	<b>237.776,34</b>	<b>868</b>	<b>232.099,93</b>	<b>894</b>	<b>243.781,72</b>	<b>885</b>	<b>236.171,09</b>

**DEMONSTRATIVO DO QUANTITATIVO E DA EVOLUÇÃO DOS GASTOS COM PESSOAL DO PODER EXECUTIVO  
NAS ÁREAS DE EDUCAÇÃO, SAÚDE, SEGURANÇA PÚBLICA E OUTROS  
ANO: 2004**

Demonstrativo do Número de Servidores

ESPECIFICAÇÃO	DADOS MÊS OUTUBRO/04	%	MÉDIA MENSAL NOV./03 A OUT./04	%
<b>1 - ATIVOS/COMPL. APOSENTADORIA</b>	<b>56.702</b>	<b>70,83</b>	<b>54.189</b>	<b>70,19</b>
EDUCAÇÃO (1)	29.627	52,25	27.422	50,60
SAÚDE (2)	10.332	18,22	10.208	18,84
SEGURANÇA (3)	10.811	19,07	10.650	19,65
OUTROS ATIV. TÉCNICAS (4)	3.435	6,06	3.431	6,33
OUTROS PLANEJ./APOIO ADM. (5)	2.497	4,40	2.478	4,57
<b>2 - INATIVOS/RPPS (6) (7)</b>	<b>23.353</b>	<b>29,17</b>	<b>23.010</b>	<b>29,81</b>
<b>TOTAL</b>	<b>80.055</b>	<b>100,00</b>	<b>77.199</b>	<b>100,00</b>

Fonte: Relatórios GEPAR.

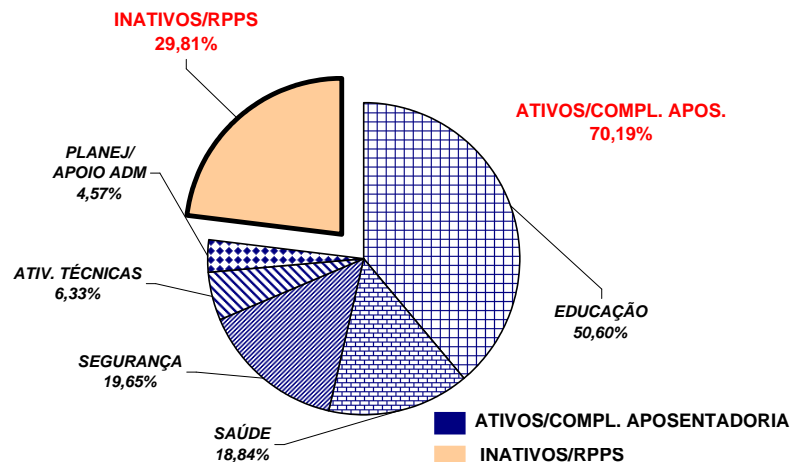

Demonstrativo dos Gastos

ESPECIFICAÇÃO	DADOS MÊS OUTUBRO/04	%	MÉDIA MENSAL NOV./03 A OUT./04	%
<b>1 - ATIVOS/COMPL. APOSENTADORIA</b>	<b>87.570,90</b>	<b>67,01</b>	<b>84.920,66</b>	<b>64,63</b>
EDUCAÇÃO (1)	23.398,85	26,72	23.720,54	27,93
SAÚDE (2)	16.537,76	18,88	16.060,50	18,91
SEGURANÇA (3)	30.181,16	34,46	28.574,46	33,65
OUTROS ATIV. TÉCNICAS (4)	7.761,36	8,86	7.639,38	9,00
OUTROS PLANEJ./APOIO ADM. (5)	9.691,77	11,07	8.925,78	10,51
<b>2 - INATIVOS/RPPS (6) (7)</b>	<b>43.110,08</b>	<b>32,99</b>	<b>46.482,94</b>	<b>35,37</b>
<b>TOTAL</b>	<b>130.680,98</b>	<b>100,00</b>	<b>131.403,60</b>	<b>100,00</b>

Fonte: Relatórios GEPAR.

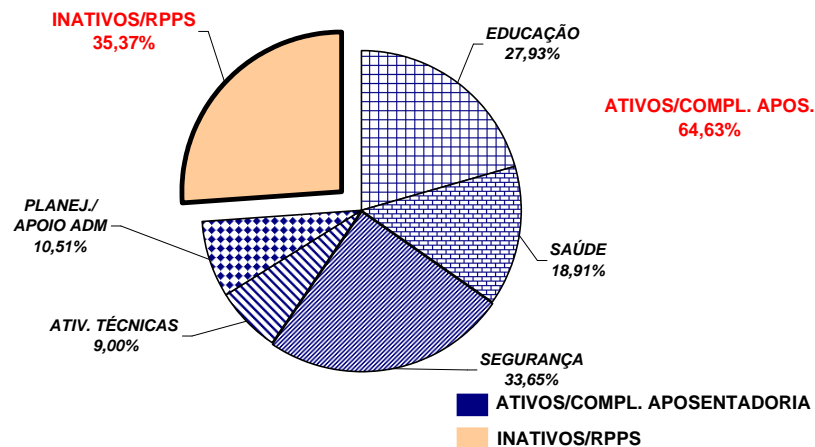

Notas:

(1) - Inclui SEDU CLT/Estatutário/DTA e DTM.

(2) - Inclui IESP - Efetivos, Comissionados e Contratados Temporários; SESA e HPM (servidores civis)

(3) - Inclui PM/PC - Administrativos e Policiais; CBMES; SESP; SEJUS e ICAES

(4) - Inclui SEAG; SEAMA; SEC; SETAS; SEDETUR; SEDIT; DERTES; EMES; ESESP; IEMA; IDAF; INCAPER e DETRAN.

(5) - Inclui AGE; APE; SEG; Casa Civil; Casa Militar; COECT; Defensoria Pública; PGE; SEPLOG; Previdência Complementar; Pensões Especiais; SECOM; SEFAZ; IPES; RTV-ES; DIO; IPAJM; JUCEES e SUPPIN

(6) - Não inclui aposentados e pensionistas de outros poderes.

(7) - Nos relatórios de julho/03 a agosto/04, os dados de inativos do RPPS computavam aposentados e pensionistas dos outros poderes.

**REMUNERAÇÃO MÉDIA DOS SERVIDORES DA ADMINISTRAÇÃO DIRETA  
DO PODER EXECUTIVO - OUTUBRO/2004 (1)**

<b>CATEGORIA</b>	<b>MÉDIA ATIVOS</b>	<b>MÉDIA INATIVOS</b>
<b>AUDITORES</b>	4.519,88	4.201,50
<b>CONSULTORES</b>	6.994,26	8.735,53
<b>DEFENSORES PÚBLICOS</b>	5.246,62	5.113,31
<b>AUDITOR FISCAL DA RECEITA ESTADUAL</b>	7.116,68	7.377,96
<b>AUXILIAR FAZENDÁRIO</b>	1.961,19	-
<b>MAGISTÉRIO</b>	883,67	1.013,70
<b>QUADRO PERMANENTE</b>	766,89	844,75
<b>QUADRO COMISSIONADO (2)</b>	1.045,12	1.061,23
<b>PENSIONISTAS - PENSÕES ESPECIAIS</b>	-	1.096,99
<b>PROCURADORES</b>	11.283,50	11.746,12
<b>POLÍCIA CIVIL</b>	4.129,25	3.783,97
<b>POLÍCIA MILITAR</b>	1.972,37	3.021,53
<b>CORPO DE BOMBEIRO MILITAR</b>	2.019,76	3.786,58
<b>MÉDIA TOTAL</b>	<b>1.085,57</b>	<b>1.633,39</b>

Notas:

**(1)** - Na remuneração estão incluídos valores de Auxílio Alimentação; Gratificações do Cargo; Gratificação de Funções; Escala Especial. Não estão incluídos 13º, abono férias e diferenças retroativas.

**(2)** - No quadro comissionado estão incluídos subsídios dos secretários de Estado e equivalentes, Governador e Vice-Governador.

**REMUNERAÇÃO MÉDIA DOS POLICIAIS CIVIS E MILITARES DO ES**  
**OUTUBRO/2004**

CARGOS/GRADUAÇÃO/POSTO	MÉDIA ATIVOS	MÉDIA INATIVOS
<b>POLÍCIA CIVIL</b>	<b>4.129,25</b>	<b>3.783,97</b>
Delegado de Polícia	7.175,03	6.887,05
Médico Legista, Perito Bioquímico Toxicologista, Perito Criminal, Perito Criminal Especial, Assistente Social, Psicólogo	3.704,97	3.602,37
Escrivão de Polícia Investigador de Polícia	4.019,41	3.510,66
Perito Papiloscópico Perito Telecomunicação	3.898,24	3.711,62
Fotógrafo Criminalístico Aux. Perícia Med. Legal	3.215,64	2.400,37
Agente Polícia Civil	3.231,47	2.339,01
<b>POLÍCIA MILITAR</b>	<b>1.972,37</b>	<b>3.021,53</b>
Coronel	7.828,38	9.476,46
Tenente Coronel	6.442,66	5.700,66
Major	5.672,41	4.842,26
Capitão	4.753,50	5.684,20
1º Tenente	4.323,58	4.196,88
2º Tenente	4.039,68	4.062,72
Asp. A Oficial	3.741,88	-
Aluno Oficial	1.723,96	-
Subtenente	3.902,38	3.416,85
1º Sargento	3.567,15	3.008,26
2º Sargento	3.066,96	2.675,86
3º Sargento	2.736,01	2.287,30
Cabo	1.844,40	1.559,61
Soldado Classe "C"	1.325,89	981,41
Soldado Classe "B"	1.301,31	472,46
Soldado Classe "A"	-	514,02
Aluno Soldado	581,17	-
<b>CORPO DE BOMBEIRO MILITAR</b>	<b>2.019,76</b>	<b>3.786,58</b>
Coronel	7.992,17	15.054,17
Tenente Coronel	6.356,09	-
Major	5.676,27	-
Capitão	4.942,11	5.484,93
1º Tenente	4.730,32	4.538,05
2º Tenente	4.119,57	-
Asp. A Oficial	3.730,16	-
Aluno Oficial	1.471,89	-
Subtenente	4.145,72	3.382,81
1º Sargento	3.674,38	3.159,20
2º Sargento	3.117,55	2.755,24
3º Sargento	2.886,48	2.453,39
Cabo	1.759,30	2.248,95
Soldado Classe "C"	-	2.058,13
Soldado Classe "B"	1.213,29	2.193,04
Soldado Classe "A"	817,69	-

**DEMONSTRATIVO DA CONTRIBUIÇÃO PATRONAL E DOS SERVIDORES, DO  
PODER EXECUTIVO, PARA O REGIME PRÓPRIO DE PREVIDÊNCIA SOCIAL - RPPS**

ESPECIFICAÇÃO	MESES				
	AGO/04 (1)	SET/04 (2)	OUT/04 (3)	NOV/04	DEZ/04
<b>Contribuição Servidores</b>	<b>6.682.072,82</b>	<b>6.099.012,04</b>	<b>5.945.408,07</b>	-	-
FF/Fundo Financeiro	6.665.576,95	6.087.647,36	5.933.576,07		
FP/Fundo Previdenciário	16.495,87	11.364,68	11.832,00		
<b>Contribuição Patronal</b>	<b>18.123.070,89</b>	<b>9.523.656,71</b>	<b>10.073.965,97</b>	-	-
FF/Fundo Financeiro	18.094.242,37	9.499.933,77	10.050.009,92		
FP/Fundo Previdenciário	28.828,52	23.722,94	23.956,05		
<b>Total</b>	<b>24.805.143,71</b>	<b>15.622.668,75</b>	<b>16.019.374,04</b>	-	-

Notas:

(1) - A contribuição patronal do mês de agosto/04, foi aplicada em toda a folha de aposentados e pensionistas com remuneração acima de 50% do teto do RGPS (R\$ 1.254,36).

(2) - No mês de setembro de 2004 foi feita a compensação dos valores de contribuição patronal, praticados a maior no mês de agosto, ante decisão do STF sobre isenção de contribuição previdenciária de aposentados e pensionistas com remuneração de até (R\$ 2.508,72).

(3) - No mês de outubro 2004 foram aplicadas as isenções de contribuição previdenciária sobre a parcela do cargo comissionado, dos servidores efetivos ocupantes de cargos comissionados, conforme requerimentos.